	DEPARTAMENTE DE MANTENIMIENTO MECÁNICO ELÉCTRICO	FEBRERO
	Informe - SUSTITUCION DE REPUESTO DE BALANZA ESTACIONARIA DAEWON (TARJETA)	2026

DE:	Abrahan More Cordova	**SEDE:**	Rioja
PARA:	Junior Ecan C. - Jefe de Mantenimiento	**FECHA:**	5-Feb-26
CC:	Marcos Rioja / Jeleny Bernal /Dalti Castro	**O. T.**	OT-244/17

Codigo-activo **IRPLBALE-11**
Marca : **DAEWON**
Modelo: **DDS-50D**
Rpm:
HP (Kw):

Fecha de compra: JUNIO-2014
Fecha de ultimo Mtto: May-22

I. AVERIA:

Calificación Criticidad	Crítica √	Importante √	Poco importante	
Naturaleza	Mecánica	Eléctrica √	Electrónica	Hidráulica
	Neumática √	Otros		

II. DESCRIPCION:

La balanza estacionaria DAEWON presenta inestabilidad y desviaciones en el pesaje del producto terminado,atribuibles a fallas electronicas en los siguientes componentes criticos:
*Tarjeta electronica principal.
*Controlador de celda de carga.
*Sensor fotoelectronico de detencion.
Estas fallas provocan lectura erraticas, perdida de señal, descalibraciones frecuentes y errores en la detencion del producto durante el ciclo de pesaje.

III. SITUACION ACTUAL:

Actualmente, la balanza opera con baja confiabilidad, presentando los siguiente sintomas tecnicas:
*Variacion constante del peso indicado sin carga estable.
*Perdida de señal proveniente de la celda de carga.
*Fallas intermitentes en el controlador de pesaje.
*Activaciones incorrectas del sensor fotoelectrico, afectando el ciclo de pesaje.
*Necesidad de recalibracion repetitivas sin estabilidad del sistema.
*Estas condisiones generan riesgo operativo, reprocesos, tiempos muertos y posible despachos fuera de especificacion, afectando la eficiencia y credibilidad del proceso.

IV. JUSTIFICACIÓN TÉCNICA PARA LA SUSTITUCION DE BALANZA ESTACIONARIA:

Desde el punto de vista tecnico, los componentes electronicos evaluados presentan deterioro funcional, desgaste por el tiempo de servicio y fallas internas que no garantizan una operación confiable ni segura, por lo que no es tecnicamente viable su reparacion definitiva.

TARJETA ELECTRONICA.

*Presenta inestabilidad en el procesamiento de senales.

*Genera errores en la interpretacion del peso.

*Riesgo de fallas totales por envejecimiento electronico.

CONTROLADOR DE CELDA DE CARGA

*Lectura inexacta de señales mV/V.

*Perdida de linealidad y repetibilidad.

*Imposibilidad de mentener calibracion estable.

SENSOR FOTOELECTRICO

*Fallas en deteccion de presencia del producto.

*Activaciones erroneas por suciedad interna y degradacion optica.

*Afecta la secuencia automatica del pesaje.

La sustitucion de estos componentes es necesaria y tecnicamente justificada para restablecer la ´precision del pesaje, asegurar la continuidad operativa y cumplir con los estandares de control del producto terminado.

V.CONCLUCIONES:

La balanza estacionaria DAEWON presenta fallas electronicas criticas que afectan directamente la exactitud del pesaje, los componentes electronicos evaluados han superado su vida util operativo.

Las fallas detectadas generan riesgo en el control de producto terminado y procesos de despachos,la sustitucion de la tarjeta electronica, controlador de celda de carga y sensor fotoelectronico es tecnicamente necesaria y operativamente urgente.
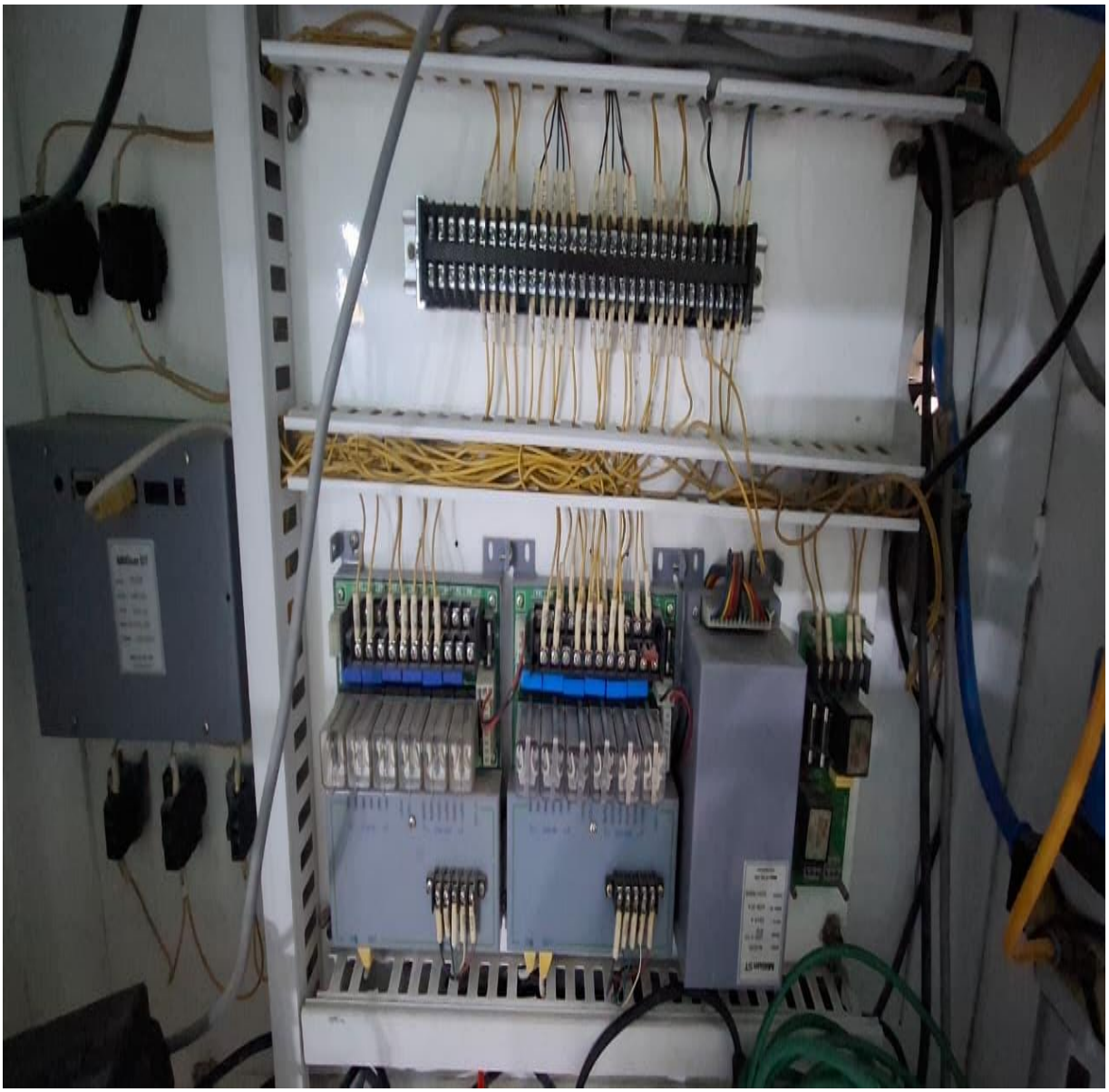
La intervencion permitira restablecer la confiabilidad, precision y seguridad del sistema de pasaje, alineandose a los requerimintos operativos y comerciales de la planta